

PRESENTATION

PIGMA

Plateforme d'échange de données en Nouvelle-Aquitaine

Un centre de ressource régional et partenarial
de la donnée

09/04/2024

www.pigma.com

Les membres du

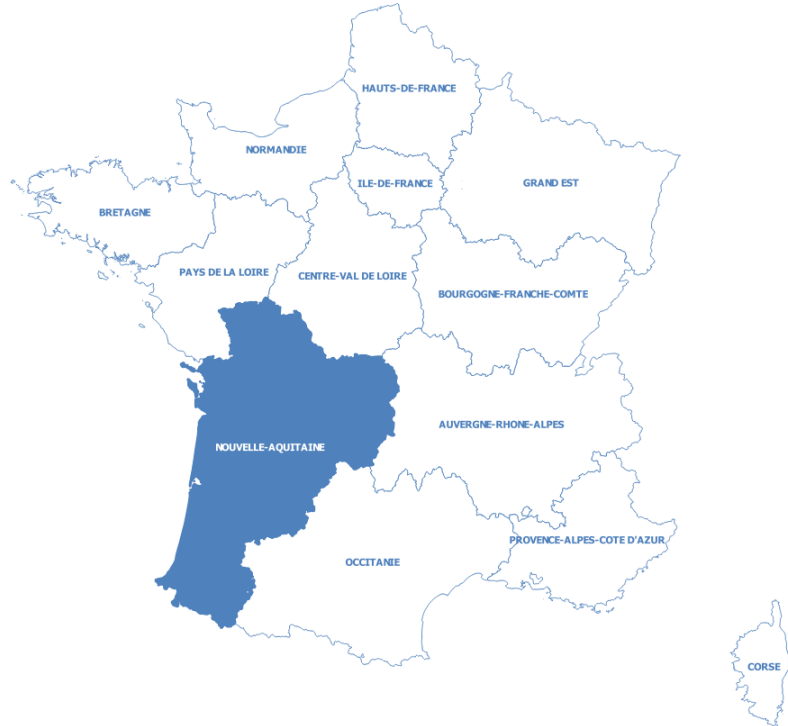

GIP ATGeRi

Groupement d'Intérêt
Public Aménagement
du Territoire et
Gestion des
Risques

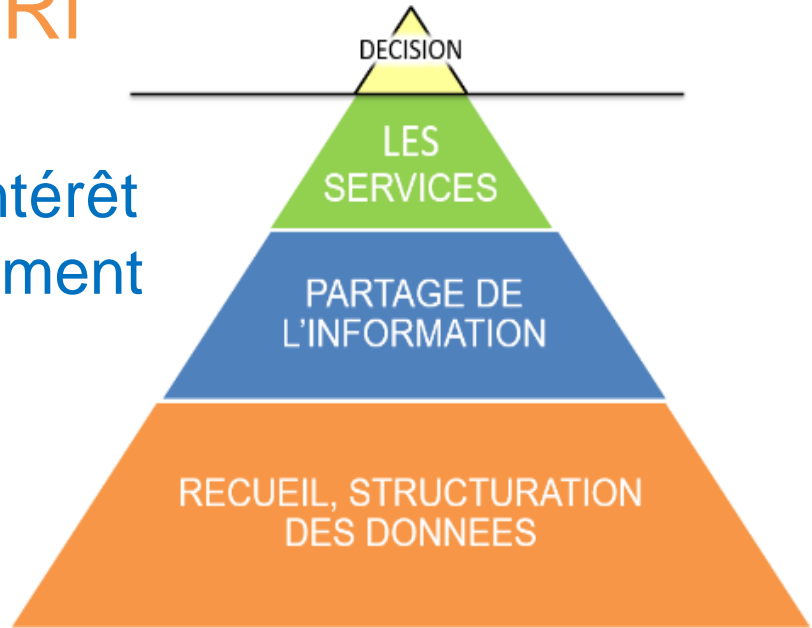

Mutualisation et Aide à la
décision

MUTUALISATION / GOUVERNANCE PARTAGEE

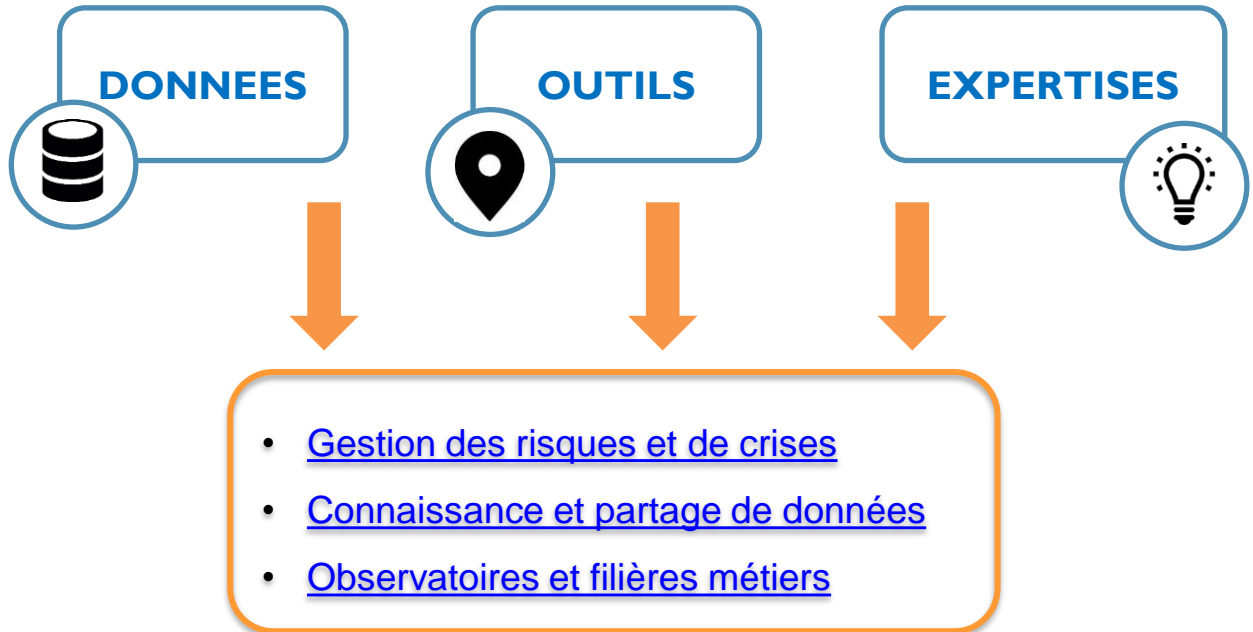

Un centre de ressource régional et partenarial de la donnée qui s'appuie sur un réseau et des outils

- + **600** contributeurs
- + **11 500** jeux de données

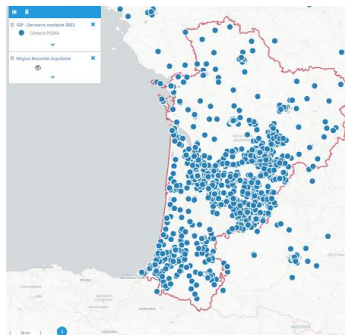
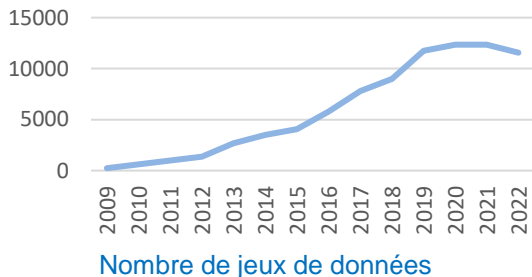

2335 comptes
utilisateurs

+30 outils métiers

857 partenaires
4 374 contacts

• La signature de la convention

...au format papier ou dématérialisé,

• ouvre des droits d'accès...

Recherche

... aux **données**,

Consultation

.. aux **outils** (catalogue, visualiseur, observatoires),

.. au partage de l'**expertise** sur la donnée (problématiques métiers),

...aux **animations** (Cafés-ateliers, GT, réseaux nationaux).

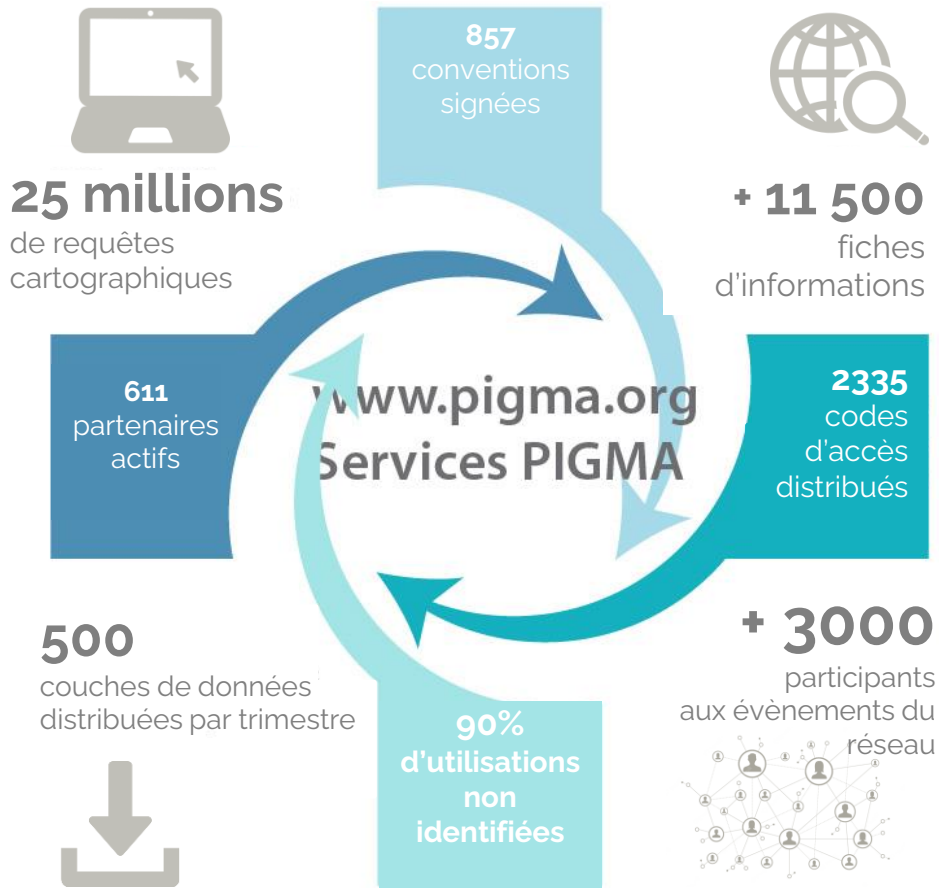

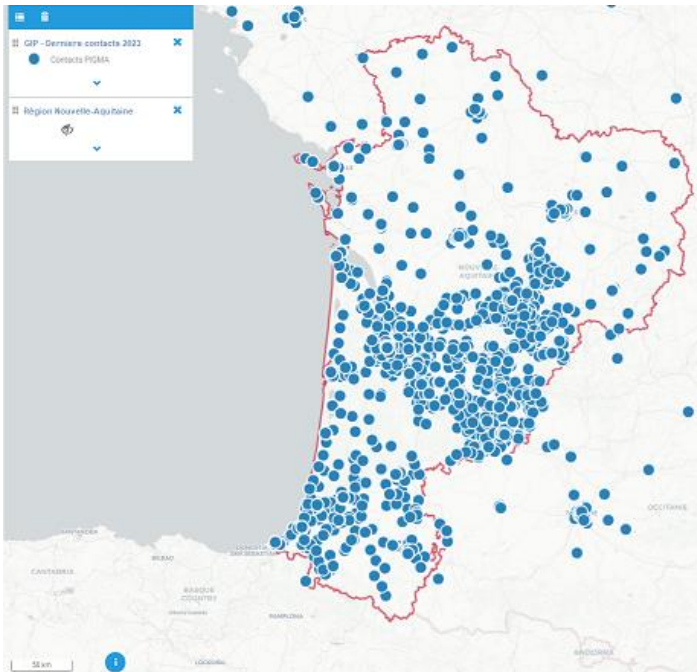

857 partenaires

4374 contacts

Nombre de conventions PIGMA

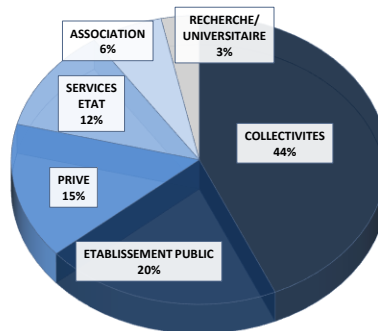
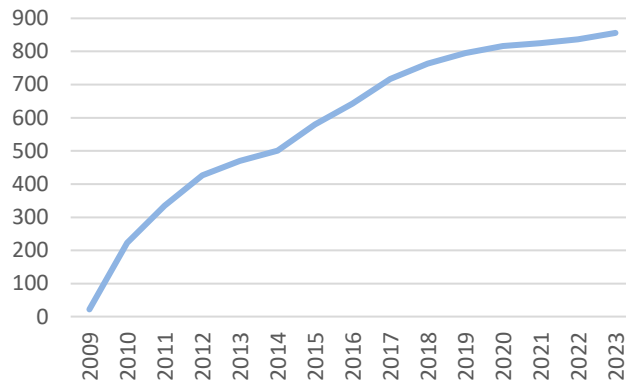

34 cafés-ateliers

3132 participants

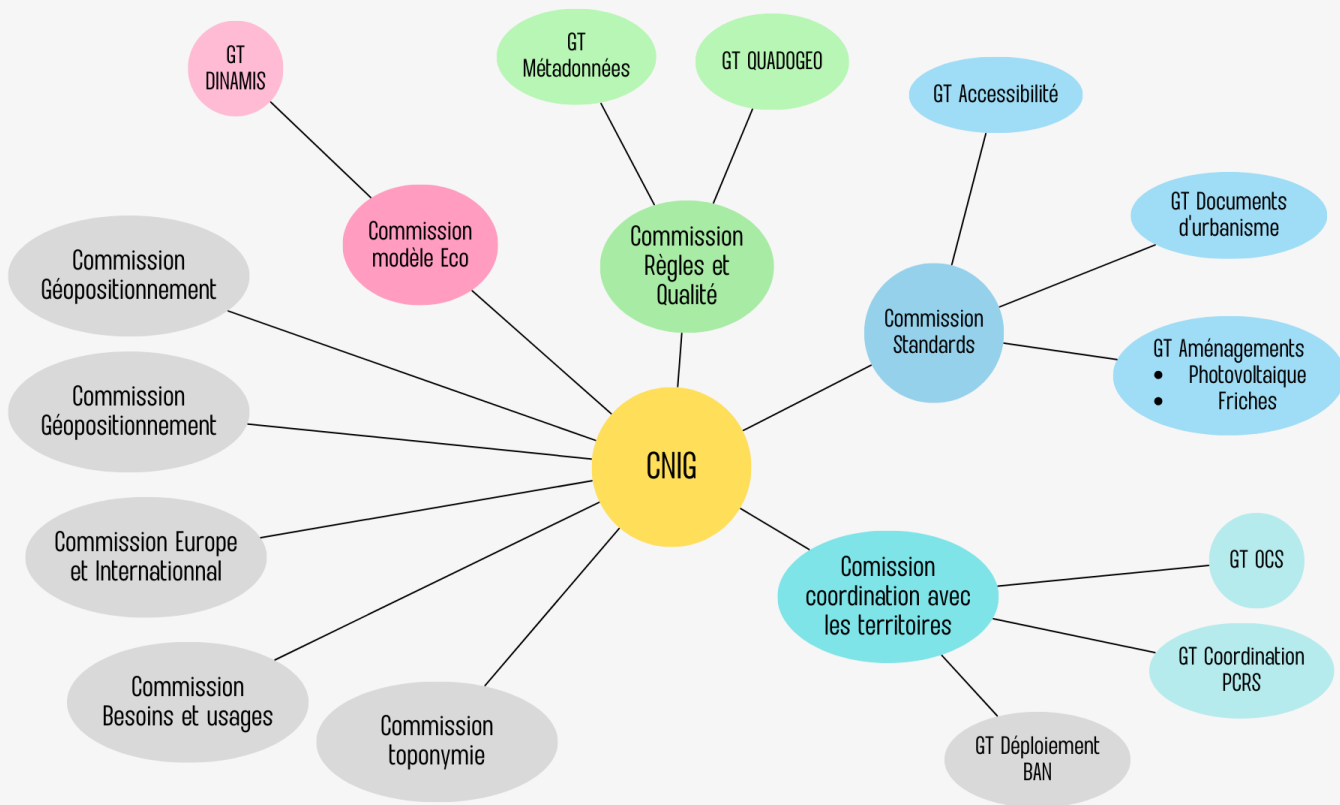

Recherche depuis le CMS : données, jeux de données, actualités

<https://www.pigma.org/>

Plateforme PIGMA – Données

+ 600 contributeurs
+ 11 500 jeux de données

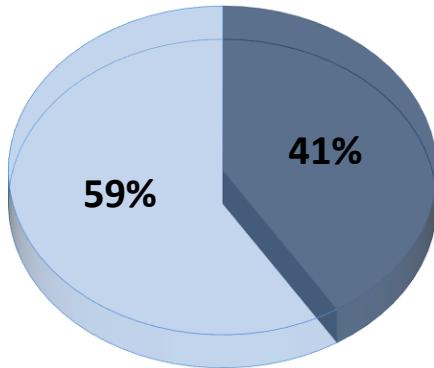

■ Données non ouvertes ■ Données ouvertes

Nombre de jeux de données

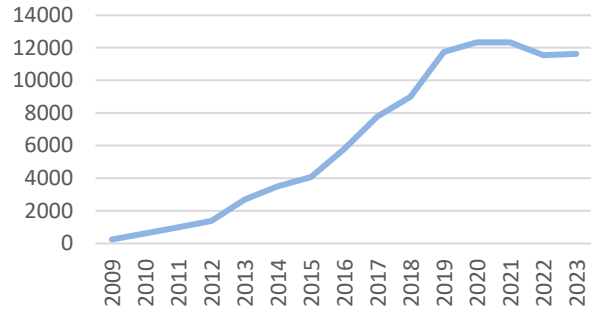

+30 visualiseurs métiers

8499 jeux de données
(accès libre)

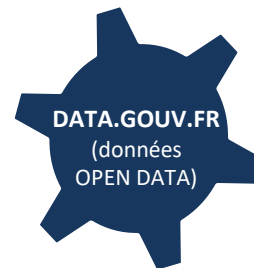

Fréquence moissonnage :
quotidien

4215 jeux de données taggués
« données ouvertes »
« open data »

+600 contributeurs

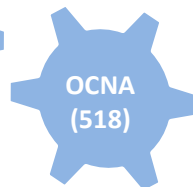

+ 25 catalogues indexés

1 service de référencement et de diffusion de la donnée personnalisé

Marque blanche

The main content area is titled "OPEN DATA" and states: "MACS met à votre disposition les données suivantes :". Below this is a search bar and a filter dropdown set to "Tous les domaines".

Four search results are displayed:

- Délibérations CCMACS**: Ce qui de nos jours les délibérations adoptées par le Conseil communautaire de la Communauté de communes Marenne Adour...
Modifié le : 21/04/2021
Format(s) : [PDF] [Excel] [Word]
Type : 1/1/1
- Budgets CCMACS**: Données budgétaires de la Communauté de communes Marenne Adour Côte Sud (CCMACS), conforme à la norme « SPM - 1/1/1 ».
Modifié le : 21/04/2021
Format(s) : [PDF] [Excel] [Word]
Type : 1/1/1
- Segments cyclables**: Segments cyclables de la CCMACS
Modifié le : 20/04/2021
Format(s) : [PDF] [Excel] [Word]
Type : 1/1/1
- Plan Local d'Urbanisme Intercommunal (PLUI) numérisé**: Ce lot informe du droit à bâtir sur le territoire PLU MARENNE ADOUR...
Modifié le : 05/10/2021
Format(s) : [PDF] [Excel]
Type : 1/1/1

On the right side, there are filters for "Références" (CC de MARENNE ADOUR COTE SUD, Urbanisme) and "Thématiques" (Administration et action publique, Aménagement et urbanisme, Citoyenneté et démocratie, Ingénierie et occupation du sol, Mobilité et transports, Social, santé et sports). There are also filters for "Types" (Données géographiques, Données ouvertes) and "Tags" (2480000, budgets, cmacs, cmacs-donnees-ouvertes, donnees-ouvertes).

➤ 1 683 jeux de données référencés

PIGMA

➤ 73 jeux de données vers data.gov

Remontée sur le portail national

Producteur

PIGMA

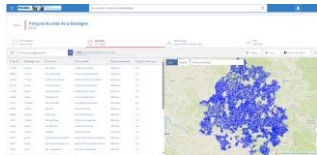

data.gov.fr

Adresse

74 % de communes
correctement adressées

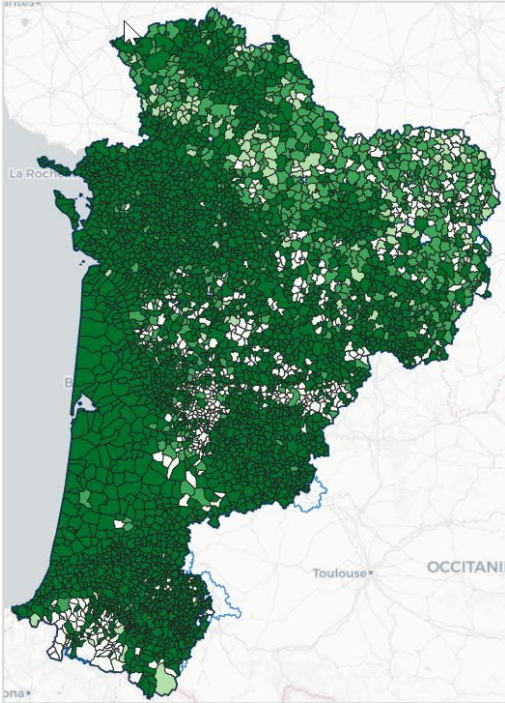

- 507 BAL publiées
- 225 000 adresses remontées dans la BAN

Observatoire Adresse en Nouvelle-Aquitaine

Remontée automatique de Bases Adresses Locales

Expérimentation nationale de l'identifiant unique

Le PCRS dans PIGMA

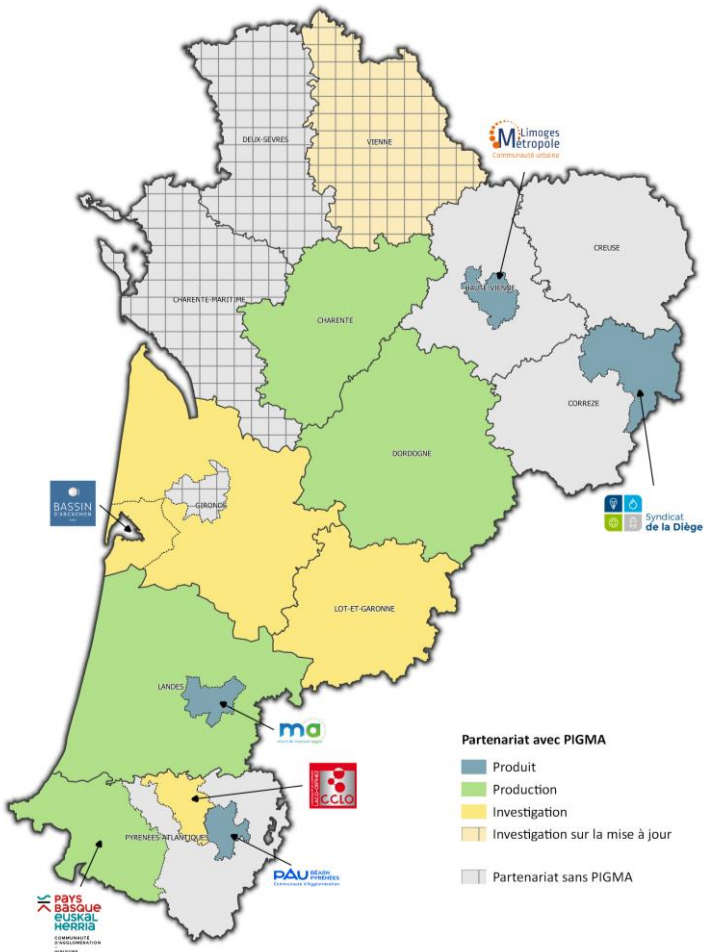

- **30** organismes publics/ privés
- **4,7M €** d'investissement
- **130k €/an** de fonctionnement
- **680k €** de mise à jour provisionnés

- **Elargissement des tours de table**

- **Industrialisation de la mise à jour différentielle**

Le PCRS dans PIGMA

MISE À JOUR DE L'ORTHOPHOTOGRAPHIE PCRS

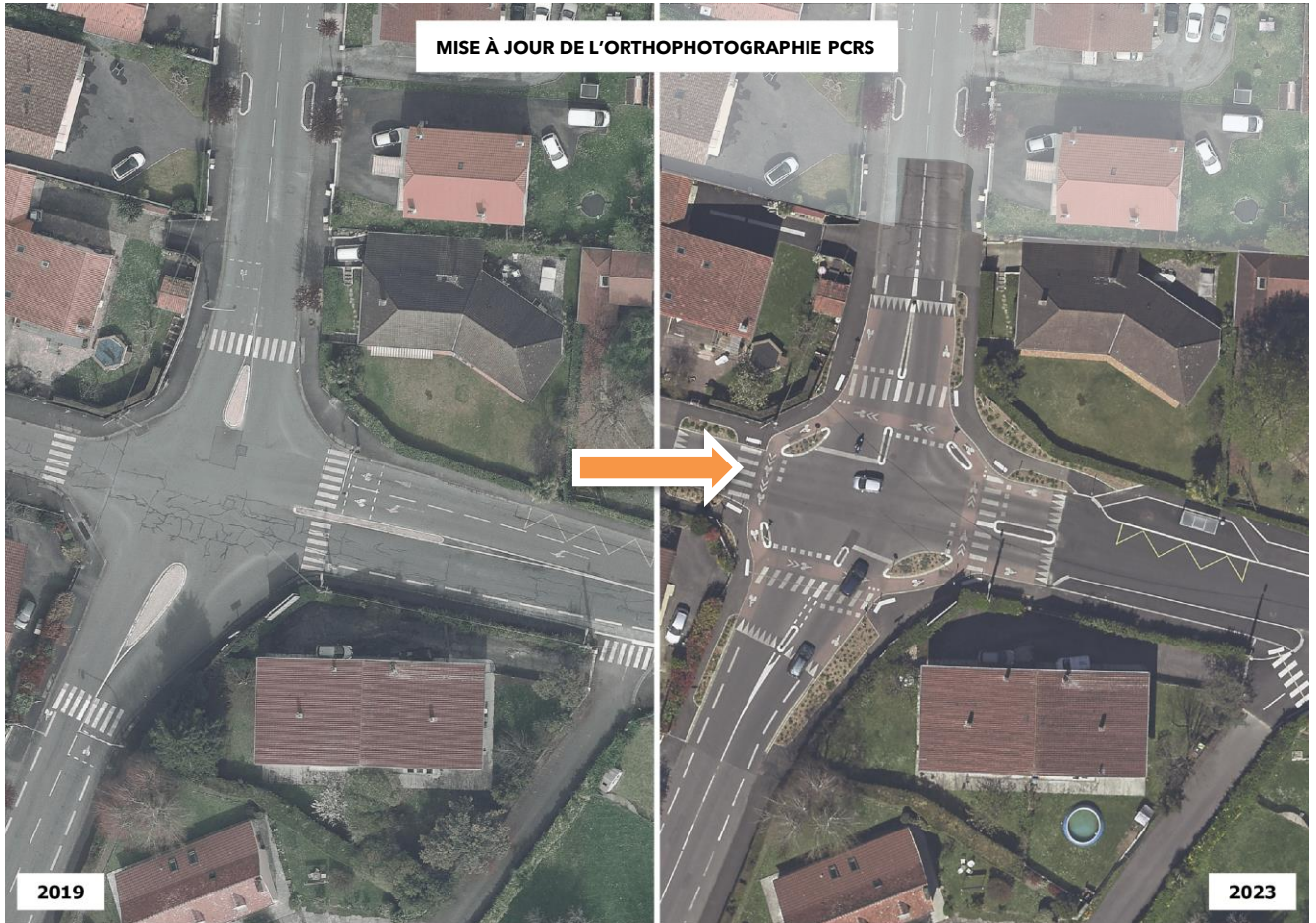

2019

2023

Favoriser le lien entre les besoins et les services

1. Finalisation de l'expérimentation sur un usage opérationnel concret

2. Se positionner en tant que relais du national vers le régional

OCS

Données foncières

Autres Données

Département	A - Surfaces proposées (ha)	B - Surfaces en cours (ha)	C - Surfaces en attente (ha)	D - Surfaces en cours (ha)	E - Surfaces en attente (ha)	F - Surfaces validées affectées (CV) (ha)
16	0	0	0	0	0	0
17	0	0	0	0	0	0
34	27	27	0	0	0	0
33	1 054	399	607	62	57	62
40	445	372	73	240	25	0
47	85	73	14	0	0	0
64	0	0	0	0	0	0
Total	1 616	871	745	308	125	62

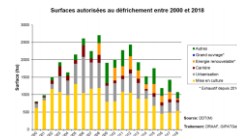
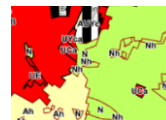

RÉGION
Nouvelle-Aquitaine

Photovoltaïque

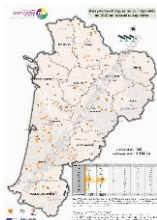

Suivi conso espaces : Portraits chiffres clés

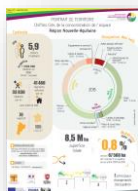

Suivi des friches

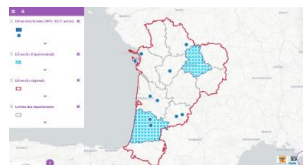

Boisements compensateurs : mise en relation d'acteurs

etc.

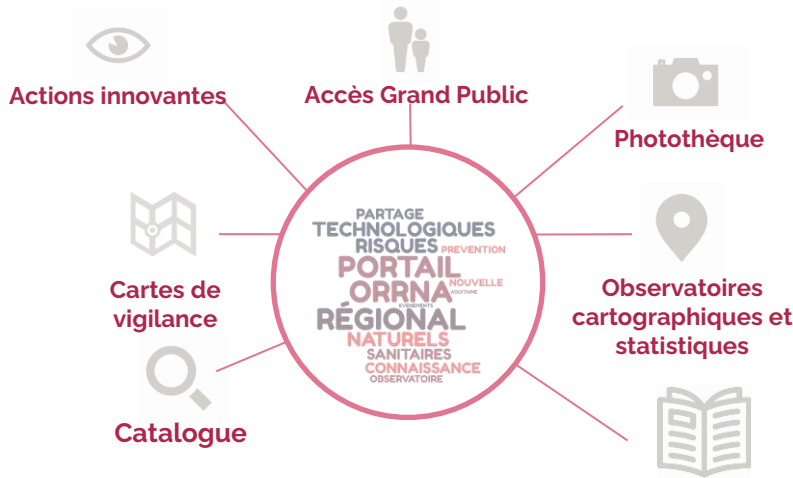

<https://observatoire-risques-nouvelle-aquitaine.fr/>

Observatoire Régional des Risques en Nouvelle Aquitaine

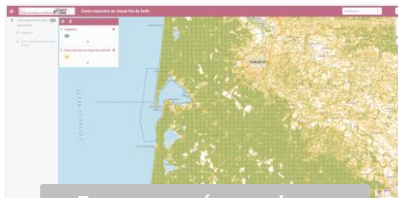

Zones exposées au risque feu de forêt

Evènements du territoire

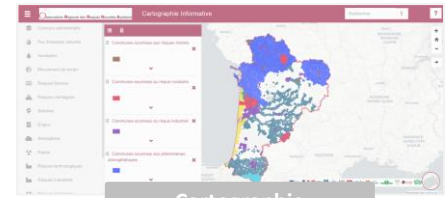

Cartographie Informatrice

Energies renouvelables **Mobilité** Géo-communs
Mise à jour du PCRS **Zéro artificialisation nette**
Intelligence artificielle Jumeaux numériques
Energies renouvelables **Coordination territoriale**
Réseau PIGMA Lidar Contribution citoyenne
Données satellitaires
Opendata Acteurs privés **Qualité de la donnée**
Intelligence artificielle Mise à jour du PCRS
Réseau PIGMA **Acteurs privés**
Transition écologique **OCS** Lidar Coordination territoriale
OCS Valorisation des données **Géo-communs**
Transition écologique Mobilité Données satellitaires
Zéro artificialisation nette **Contribution citoyenne**
Jumeaux numériques Qualité de la donnée
Opendata **Valorisation des données**

**France Nation Verte : Une feuille de route
chantier numérique et donnée (mission
Létourneau)**

Confiée par 1^{er} ministre

*Mise en place de cop régionale numérique
pilotee Etat et Région*

CRIGE cités en outil de structuration

**Rapport mission data et
territoires**

*Ministère de la transformation et
de la fonction publique*

R 1 : **Gouvernance partagée** de la
donnée au travers de Comités
territoriaux de la donnée

CRIGE cités en exemple

PIGMA

**Etude économique de
l'écosystème géonumérique**

*Ecolab (MTES), ANCT, IGN, CNES,
BRGM, Afigeo, CNIG*

*Construire des **hubs régionaux**
en renforçant le rôle des **CRIGE** et
les ouvrir aux acteurs privés*

MERCI DE VOTRE ATTENTION